

РУКОВОДСТВО ПОЛЬЗОВАТЕЛЯ

KARMA PRO MAX

СИГНАТУРНОЕ КОМБО-УСТРОЙСТВО С УСИЛИТЕЛЕМ LNA,
CPL-ФИЛЬТРОМ И ОБНОВЛЕНИЕМ ЧЕРЕЗ WIFI

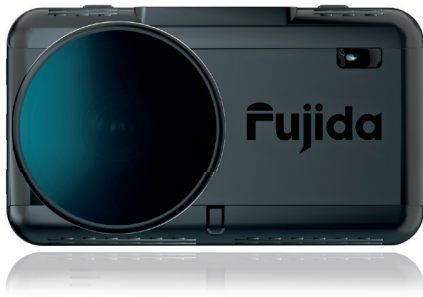

GPS-БАЗА КАМЕР РФ, ЕВРОПЫ И СНГ (В Т.Ч. КАЗАХСТАНА, УЗБЕКИСТАНА,
КЫРГЫЗСТАНА, БЕЛОРУССИИ, АРМЕНИИ, АЗЕРБАЙДЖАНА)

АКТУАЛЬНАЯ ВЕРСИЯ РУКОВОДСТВА ДОСТУПНА НА САЙТЕ WWW.FUJIDA.SU



Купить новый гаджет, подписаться на соц.сети, обновить базу данных или программное обеспечение, задать вопрос, посмотреть обзоры новинок — отсканируйте QR-код.



СОДЕРЖАНИЕ

ВВЕДЕНИЕ.....	5
CPL (АНТИБЛИКОВЫЙ) ФИЛЬТР.....	7
УСТРОЙСТВО ПРИБОРА.....	8
ПОКАЗАНИЯ ДИСПЛЕЯ КОМБО-УСТРОЙСТВА.....	10
ВИДЕОЗАПИСЬ.....	11
УПРАВЛЕНИЕ КОМБО-УСТРОЙСТВОМ.....	11
РЕЖИМЫ РАБОТЫ.....	12
НАСТРОЙКА ПАРАМЕТРОВ РАДАР-ДЕТЕКТОРА.....	12
НАСТРОЙКА ПАРАМЕТРОВ ВИДЕОРЕГИСТРАТОРА.....	18
ПРОСМОТР ВИДЕО.....	21
РАСШИРЕННЫЙ ДИНАМИЧЕСКИЙ ДИАПАЗОН WDR.....	21
НОЧНОЙ РЕЖИМ.....	22
ДЕТЕКТИРОВАНИЕ СИГНАЛОВ РАДАРОВ И ЛАЗЕРОВ.....	23
УСИЛИТЕЛЬ СЛАБЫХ СИГНАЛОВ LNA.....	23
ПОКАЗАНИЯ ДИСПЛЕЯ.....	23
«СНИЖАЙТЕ СКОРОСТЬ!».....	24
ПОДКЛЮЧЕНИЕ КОМБО-УСТРОЙСТВА К СЕТИ ПИТАНИЯ.....	25
РАСПОЗНАВАНИЕ ДОРОЖНЫХ ЗНАКОВ.....	26
ОБНОВЛЕНИЕ ПРОШИВКИ И БАЗЫ КАМЕР ЧЕРЕЗ WIFI ДЛЯ IOS (APPLE).....	27
ОБНОВЛЕНИЕ ПРОШИВКИ И БАЗЫ КАМЕР ЧЕРЕЗ WIFI ДЛЯ ANDROID.....	27
ОБНОВЛЕНИЕ ПРОШИВКИ С ПОМОЩЬЮ КАРТЫ ПАМЯТИ.....	28
РАБОТА С КОНДЕНСАТОРНОЙ БАТАРЕЕЙ.....	29
КОМПЛЕКТАЦИЯ.....	29
ДОПОЛНЕНИЕ К ИНСТРУКЦИИ ПО ЭКСПЛУАТАЦИИ.....	31
УСЛОВИЯ ГАРАНТИИ.....	32
ГАРАНТИЙНЫЙ ТАЛОН.....	34

Согласно Федеральному закону от 26 апреля 2016 г. N 114-ФЗ "О внесении изменения в статью 26.7 Кодекса Российской Федерации об административных правонарушениях в части обязательности отнесения материалов фото- и киносъемки, звуко- и видеозаписи к доказательствам по делу об административном правонарушении" данные видеорегистратора ОТНОСЯТСЯ к доказательствам при рассмотрении административных правонарушений.

ВВЕДЕНИЕ

Благодарим за то, что Вы приобрели комбо-устройство Fujida!

Внимательно и до конца прочитайте данное руководство, чтобы правильно использовать устройство и продлить срок его службы. Сохраните руководство пользователя, чтобы обратиться к нему, если в будущем возникнет такая необходимость.

В случае некорректной работы устройства перед обращением в сервисный центр / к продавцу / к уполномоченной организации необходимо самостоятельно осуществить обновление программного обеспечения (прошивку) устройства. Получить (скачать) последнюю версию программного обеспечения можно в сети «Интернет» по адресу www.fujida.su/services/

Инструкции по обновлению можно получить по указанному выше адресу. При возникновении затруднений в процессе обновления программного обеспечения необходимо связаться со службой поддержки по телефонам, указанным на сайте компании www.fujida.su.

ВАЖНЫЕ МОМЕНТЫ

- Устройство может некорректно работать в автомобиле с атермальным лобовым стеклом или стеклом с подогревом. В связи с тем, что данные лобовые стекла содержат металлическое напыление в своей конструкции, детектирование сигналов широкого диапазона частот и корректная работа GPS и ГЛОНАСС модулей может быть нарушена. В данном случае Вы можете установить устройство в техническую зону лобового стекла. Информацию о расположении данной зоны Вы можете посмотреть в руководстве по эксплуатации автомобиля.
- Время поиска спутников может увеличиваться в зависимости от погодных условий, времени суток, рельефа местности и конструктивных особенностей автомобиля.

- Не устанавливайте и не извлекайте карту памяти при включенном видеорегистраторе. В противном случае возможно повреждение устройства, карты памяти и записанных видеофайлов.
- Используйте только высококачественные microSD карты не ниже 10 класса с поддержкой протокола UHS- I, чтобы избежать провалов записи и задержки изображения.
- Рекомендуется использовать карты памяти от 16Гб до 32Гб.
- Устройство должно использоваться только с аксессуарами из комплекта поставки. Компания Fujida не несет ответственности за возможные повреждения и некорректную работу изделия в случае применения аксессуаров сторонних производителей.
- Не подвергайте изделие воздействию огня, влаги и химически активных веществ (бензина, растворителя, реагентов и т. д.).
- Запрещается разбирать или модифицировать изделие.
- Компания Fujida не несет ответственности за потерю данных и / или ущерб, прямой либо косвенный, причиненный пользователю либо третьей стороне неверным использованием устройства либо программного обеспечения, неверной установкой, использованием не входящих в комплект аксессуаров.
- Внимание! В некоторых автомобилях питание на розетку 12/24В подается и при выключенном зажигании. Во избежание разрядки аккумулятора рекомендуется отключать устройство от сети автомобиля.
- Производите форматирование microSD карты не реже одного раза в два месяца, чтобы избежать повреждения ее файловой системы.
- Соблюдайте температурные условия хранения и эксплуатации (см. технические характеристики). Не допускайте длительного пребывания устройства на солнце.
- Данное устройство предназначено для использования с прозрачным ветровым стеклом или светлой теплозащитной пленкой для стекол. Качество видеозаписи снизится в случае установки устройства на тонированное стекло или стекло с темной теплозащитной пленкой.
- Устанавливайте камеру таким образом, чтобы получить максимальное поле обзора. ЗАПРЕЩАЕТСЯ устанавливать камеру в место, где устройство может закрывать обзор и снизить безопасность управления транспортным средством. Ни компания Fujida, ни авторизованные партнеры компании НЕ несут ответственности за какие-либо повреждения или потерю данных вследствие несоответствующей установки держателя.
- Встроенный суперконденсатор предназначен для корректного завершения видеозаписи. Работа устройства возможна только при подключенном внешнем питании.

- По соображениям техники безопасности при вождении транспортных средств, а также в соответствии с местным законодательством не производите манипуляций с устройством при управлении автомобилем.
- Перед использованием устройства установите корректный часовой пояс.
- Нагрев корпуса в режиме работы является нормальным явлением.
- Будьте осторожны при эксплуатации - не допускайте падения или сдавливания устройства.
- Производитель оставляет за собой право на внесение изменений в комплектацию, техническое и программное обеспечение устройства без предварительного уведомления.

Внимание! Если ваша карта памяти имеет неверную файловую систему или размер кластера, то видеорегиистратор сам автоматически произведет ее форматирование для дальнейшей работы, удалив все имеющиеся файлы.

Перед началом использования системы предполагается, что вы согласны с положениями, приведенными выше. Данное руководство пользователя действительно на момент печати. Актуальную информацию вы найдете на сайте <https://www.fujida.su> в карточке соответствующего товара в разделе "Скачать".

CPL (АНТИБЛИКОВЫЙ) ФИЛЬТР

Circular Polarizing Filter (CPL Filter) используется для устранения отражений с поверхностей, в том числе и с водных. В чрезмерно яркую погоду помогает затемнить изображение. С CPL-фильтром видеозапись становится контрастнее, получает теплый и натуральный цвет.

Для оптимального качества видеозаписи и отсутствия бликов при использовании CPL-фильтра, пожалуйста, следуйте следующей инструкции:

1. Установите видеорегиистратор на лобовое стекло;
2. Положите белый лист бумаги на приборную панель;
3. Вращайте CPL-фильтр, пока на экране видеорегиистратора отражение белого листа бумаги на лобовом стекле не станет минимальным.

УСТРОЙСТВО ПРИБОРА

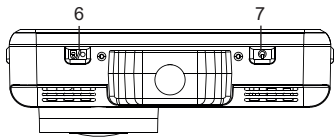
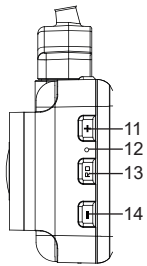
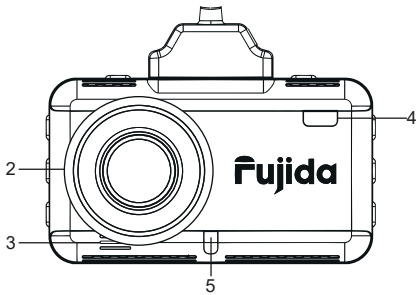
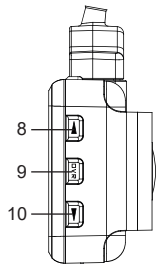
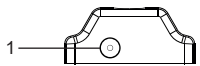

1. Вход для подключения питания.
2. Объектив с CPL-фильтром.
3. Отверстие для динамика.
4. Датчик приема лазерного излучения.
5. Датчик света (в режиме «Авто» (A) изменяет яркость дисплея в зависимости от освещения, в режиме «Динамический» (D) увеличивает яркость при обнаружении камеры).
6. ● / 🗑️ Кнопка защиты файла от перезаписи (при нажатии во время записи) / выхода из меню настроек DVR и RD / отключения WiFi / выхода из режима просмотра видео / начала, остановки видеозаписи (при удержании).
7. ⏻ Кнопка включения, выключения дисплея / включения, выключения комбо-устройства (при удержании).
8. ▲ Кнопка перехода по меню (в режиме меню видеорегистратора) / перехода к предыдущему файлу (в режиме просмотра) / включения, выключения всех иконок при включенном дисплее / отключения фильтра скорости, тихого режима, фильтра слабых сигналов (при удержании).
9. **DVR** Кнопка вызова меню настроек видеорегистратора (в режиме записи) / остановки записи и перехода к просмотру видеофайлов (при удержании в режиме записи).
10. ▼ Кнопка перехода по меню (в режиме меню видеорегистратора) / перехода к следующему файлу (в режиме просмотра) / регулировки яркости дисплея.
11. «+» Кнопка увеличения громкости оповещения радар-детектора / перехода по меню (в режиме меню радар-детектора) / установки уровня громкости на значение 8 (при удержании).
12. Отверстие микрофона.
13. **RD** Кнопка вызова меню настроек радар-детектора / перехода между режимами: Смарт / Турбо / Тихий (при удержании).
14. «-» Кнопка уменьшения громкости оповещения радар-детектора / перехода по меню (в режиме меню радар-детектора) / отключения звука оповещений (при удержании).

ПОКАЗАНИЯ ДИСПЛЕЯ КОМБО-УСТРОЙСТВА

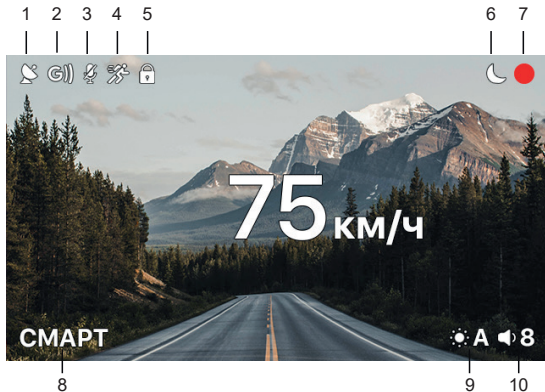

1. Индикатор активности GPS
2. G-сенсор
3. Индикатор откл. записи звука
4. Датчик движения
5. Индикатор блокировки файла
6. Ночной режим
7. Индикатор записи

8. Текущий режим радар-детектора
9. Яркость дисплея (max 3) A - автоматический режим (регулировка яркости в зависимости от освещения), D - динамический режим (увеличение яркости дисплея при обнаружении камер)
10. Громкость звука (max 9)

* по умолчанию иконки не отображаются, для включения нажмите кнопку ▲

ВИДЕОЗАПИСЬ

По умолчанию видеозапись начинается автоматически при подаче питания на прибор и сохраняется в папке Movie. Для этого нужно установить карту памяти. Чтобы остановить запись, удерживайте кнопку ●/🔒 или нажмите на кнопку **DVR** или **RD**. Запись остановится при входе в Меню настроек. Видеозапись ведется циклически, длину видеофайла можно выбрать в меню: 1,3 или 5 мин. При заполнении карты файлы перезаписываются автоматически.

Для защиты файлов предусмотрена функция «Акселерометр» (G-сенсор). При резком ударе файлу, записываемому в этот момент, создается дополнительная папка EMR (Emergency) для хранения и присваивается статус защищенного. При перезаписи файлов этот файл не стирается. В меню можно выбрать чувствительность акселерометра: высокая, средняя или низкая. Также можно отключить эту функцию. При использовании данной функции рекомендуется производить форматирование карты памяти минимум раз в месяц, поскольку заблокированные файлы не стираются и могут полностью заполнить память карты памяти.

Также можно защитить файл по выбору пользователя. Для этого нажмите кнопку ●/🔒 во время видеозаписи. Файлу присвоится статус защищенного, на дисплее появится значок 🔒.

Защищенным файлам присваивается статус «только для чтения».

УПРАВЛЕНИЕ КОМБО-УСТРОЙСТВОМ

Регулировка громкости динамика

Громкость регулируется кнопками «+» и «-». Пользователь выбирает уровень громкости от 0 до 9, где 0 - отключение звуковых и голосовых оповещений.

Регулировка яркости

Для выбора одного из пяти режимов яркости дисплея нажмите кнопку ▼.

Отключение дисплея

В меню можно выбрать время, через которое дисплей будет автоматически отключаться, пункт «Автоотключение экрана». Доступные варианты: 10 сек, 30 сек, 1 мин, Выкл.

Просмотр и удаление записей

Чтобы остановить запись и просмотреть видео, в течение 2 сек. удерживайте кнопку **DVR**.

РЕЖИМЫ РАБОТЫ

Вам необходимо выбрать один из предустановленных режимов:

«**СМАРТ**» — это условное название режима с оптимальными настройками, адаптированными для общего использования как в городе, так и на трассе. Используется сигнатурная технология и интеллектуальное оповещение о камерах. К-диапазон выключен и не функционирует до 50 км/ч, свыше 50 км/ч работает согласно выставленным настройкам.

При скорости свыше 110 км/ч дальность обнаружения камер по GPS увеличивается в 2 раза.

При скорости свыше 130 км/ч фильтр слабых сигналов отключается.

«**ТУРБО**» — это условное название режима с максимальной дальностью обнаружения камер и с минимальной фильтрацией, адаптированного для общего использования как в городе, так и на трассе. Используется сигнатурная технология и интеллектуальное оповещение о камерах.

Дальность обнаружения камер по GPS увеличена в 2 раза.

«**ТИХИЙ**» — это условное название режима, который работает исключительно как GPS-информер.

В этом режиме все сигналы в радарных диапазонах К, Стрелка и Лазер детектируются только на скорости свыше 110 км/ч. Рекомендуется использовать в крупных городах и мегаполисах с высоким уровнем радиопомех.

Для выбора режима нажмите и удерживайте кнопку **RD**.

Для продвинутых пользователей есть возможность тонкой настройки множества параметров работы комбо-устройства.

НАСТРОЙКА ПАРАМЕТРОВ РАДАР-ДЕТЕКТОРА

Для входа в Меню настроек радар-детектора нажмите кнопку **RD**. Выбирайте между настройками кнопками «+» и «-». Для подтверждения выбора нажмите кнопку **RD**. Выполните настройки:

Меню	Варанты настроек	Как это работает	Заводские установки
Режим	Смарт / Турбо / Тихий	Выбрать подходящий режим работы радар-детектора.	Смарт
Голос	ВКЛ / ВЫКЛ	Голосовое сопровождение.	ВКЛ
Автоприглушение	ВКЛ / ВЫКЛ	Автоматически приглушает громкость звука. Громкость звукового оповещения уменьшится на 30 % через 7 секунд после приема.	ВКЛ
Сигнатура	ВКЛ / ВЫКЛ	Подпись электронного измерителя скорости. Радар-детектор анализирует принимаемый сигнал, и если он совпадает с сигнатурным образцом, заложенным в устройстве, то радар-детектор предупреждает водителя, показывая конкретный тип радара.	ВКЛ
X-диапазон	ВКЛ / ВЫКЛ	Детектирование радарным модулем X-диапазона.	ВЫКЛ
K-диапазон	ВКЛ / ВЫКЛ / Тихий	Детектирование радарным модулем K-диапазона. При выборе «Тихий» звук оповещения постоянно работает с приглушением.	ВКЛ
Стрелка	ВКЛ / ВЫКЛ	Детектирование радарным модулем Стрелки.	ВКЛ
Лазер	ВКЛ / ВЫКЛ	Детектирование лазерным модулем Лазера.	ВКЛ

Фильтр скорости	0 - 150 км/ч	Комбо-устройство не подает звуковых сигналов в зависимости от текущей скорости автомобиля, а только отображает на дисплее. Например, если фильтр скорости равен 60 км/ч, то при движении со скоростью 59 км/ч видеорегиистратор не будет издавать никаких звуковых оповещений.	60 км/ч
Действие фильтра скорости	Радар / Радар и GPS	Возможность отключения звуковых/голосовых оповещений до достижения установленного значения фильтра скорости не только сигналов в радарных диапазонах и сигналов лазера, но и оповещений о стационарных камерах по базе координат GPS. Рекомендуется использовать только параметр РАДАР.	Радар
Допустимое превышение скорости	0-5-10-15-18-20-30 км/ч	Корректировка установленного ограничения скорости в базе камер. При движении выше максимально разрешенной скорости на 20 км/ч (или 10 км/ч) поступит сигнал тревоги «Снижайте скорость!».	+20 км/ч
Фильтр слабых сигналов	0 - 9	Значительно уменьшает количество ложных срабатываний в городе. Например, если значение равно 3, детектор не будет подавать звуковых оповещений, пока сила обнаруженного сигнала менее 3. Таким образом, ложные сигналы (помехи) исключаются.	2
Обнаружение GPS камер	Мин / Авто / Макс	Мин - минимальная дальность обнаружения. Авто - дальность обнаружения увеличивается в 2 раза после 110 км/ч. Макс - дальность обнаружения увеличена в 2 раза.	Авто

«Тихий» режим радара	0-110 км/ч	Отключение приема сигналов в радарных диапазонах и сигналов лазера при движении со скоростью ниже выбранной.	10 км/ч
«Снижайте скорость!»	ВКЛ / ВЫКЛ	Возможность отключения голосового предупреждения «Снижайте скорость!» в случае превышения максимально допустимой скорости перед стационарными камерами из базы GPS.	ВКЛ
Моя максимальная скорость	ВЫКЛ 60 - 150 км/ч	Предупреждение о превышении выбранного лимита скорости, который пользователь устанавливает самостоятельно. Например, если установить «Мою скорость» равной 80 км/ч, то при движении со скоростью 81 км/ч детектор голосовым оповещением будет требовать снизить скорость до разрешенного уровня, т.е. до 80 км/ч.	ВЫКЛ
Платон	ВКЛ / ВЫКЛ	Контроль грузовых авто. Система взимания платы на федеральных дорогах, предназначенная для автотранспорта весом свыше 12 тонн.	ВКЛ
Контроль автобусной полосы	ВКЛ / ВЫКЛ	Камеры контроля светофоров и автобусной полосы также могут измерять превышение скоростного режима, поэтому водитель может по собственному усмотрению включить или выключить обнаружение данного типа камер в GPS базе.	ВКЛ
Контроль светофоров			

Муляж камеры	ВКЛ / ВЫКЛ	Оборудование, копирующее дизайн камер, не имеющее возможности фиксации нарушений.	ВКЛ
Мобильная засада	ВКЛ / ВЫКЛ	В базу камер добавлены возможные точки нахождения мобильных треног (лазерных и маломощных радаров).	ВКЛ
База камер	ВКЛ / ВЫКЛ	База камер ВКЛЮЧЕНА: радар-детектор ищет камеры по GPS-координатам. База камер ВЫКЛЮЧЕНА: радар-детектор принимает только радиосигналы.	ВКЛ
Контроль средней скорости	ВКЛ / ВЫКЛ	Метод измерения скорости транспортного средства на участке дороги с помощью двух синхронизированных камер фотовидеофиксации, установленных в начале и в конце участка контроля.	ВКЛ
Звук X-диапазон	1-9	Выбор типа звукового оповещения на каждый диапазон.	3
Звук К-диапазон			3
Звук Стрелка			3
Звук Лазер			3
«База камер устарела!»	ВКЛ / ВЫКЛ	Если база камер не обновлялась более 60 дней, радар-детектор напомнит о необходимости обновить.	ВЫКЛ

Калибровка скорости	GPS + 7% GPS + 6% GPS + 5% GPS + 4% GPS + 3% GPS + 2% GPS + 1% GPS + 0%	Показатели спидометра фактически отличаются от реальной скорости движения автомобиля. Причем у различных автопроизводителей коррекционное значение отличается	GPS + 3%
Куранты	ВКЛ / ВЫКЛ	Голосовое оповещение о каждом полном часе в фоновом режиме.	ВКЛ
Сбросить настройки РД		Если устройство работает некорректно, рекомендуем сбросить настройки на заводские.	
Версия прошивки		Указана установленная версия прошивки антенны радар-детектора.	
Версия базы камер		Указана дата последнего обновления базы камер.	

НАСТРОЙКА ПАРАМЕТРОВ ВИДЕОРЕГИСТРАТОРА

Для входа в Меню настроек видеорегистратора нажмите **DVR**. Выберите между настройками кнопками ▲▼. Для подтверждения выбора нажмите **DVR**. Для выхода из Меню нажмите кнопку ●/🔒.

Меню	Варианты настроек	Как это работает	Заводские установки
WiFi	ВКЛ / ВЫКЛ	Подключение WiFi для синхронизации со смартфоном.	ВЫКЛ
Разрешение камеры	2560 *1440 (30 к/с) 2304*1296 (30 к/с) 1920*1080 (60 к/с) 1920*1080 HDR (30 к/с)	Выберите качество записи.	2560*1440 (30 к/с)
Распознавание знаков	Голос + картинка /Только картинка	Отображение на дисплее информации о дорожных знаках на участке.	Голос + картинка
Цикл записи	1 / 3 / 5 мин	Выберите длительность записываемого видеоролика.	3 мин
Ночной режим	с 00:00 до 00:00	Автоматическое уменьшение экспозиции в заданное время.	ВЫКЛ

G-сенсор	ВЫКЛ / Низкий / Средний / Высокий	Датчик столкновения или удара, при срабатывании которого файл будет автоматически заблокирован от удаления.	ВЫКЛ
WDR	ВЫКЛ / ВКЛ	Цветокоррекция изображения.	ВКЛ
Задержка включения	ВЫКЛ / 10 сек / 20 сек / 30 сек	Установите время задержки включения, чтобы регистратор не включался сразу же после того, как Вы повернете ключ в замке зажигания. Во-первых, это защищает регистратор от скачка напряжения в сети автомобиля, который может вывести регистратор из строя. Во-вторых, с первым поворотом ключа питание идет на регистратор, который «просыпается» и запускает съемку. Со вторым поворотом, когда запускается двигатель машины, вся прочая нагрузка (включая питание прикуривателя) отключается, чтобы снять лишнюю нагрузку на АКБ. В итоге получается, что машину завели, регистратор включился - и тут же выключился.	ВЫКЛ
Спидометр и Часы	ВЫКЛ / ВКЛ	Для Вашего удобства при движении текущая скорость автомобиля выводится крупными цифрами на дисплей, во время остановки отображаются часы. Если данная функция Вас отвлекает, спидометр и часы можно отключить.	ВКЛ

Автоотключе- ние экрана	ВЫКЛ / 10 сек / 30 сек / 1 мин	Выберите время для перехода в режим заставки (будет отображаться текущая скорость или текущее время).	30 сек
Датчик движения	ВКЛ / ВЫКЛ	Начало записи только при наличии движения в кадре.	ВЫКЛ
Экспозиция	+2/0 ... -2/0	Выберите уровень светочувствительности.	0.0
Гос. номер авто		Установите гос. номер Вашего авто.	
Штамп ско- рости	ВЫКЛ / ВКЛ / 30 км/ч - 150 км/ч	Установите значение, при превышении которого на записи не будет накладываться штамп текущей скорости авто.	ВКЛ
Запись звука	ВКЛ / ВЫКЛ	Запись звука на видео.	ВКЛ
Системные звуки	ВКЛ / ВЫКЛ	Звуки включения и выключения устройства.	ВЫКЛ
Форматиро- вание	Ок / Отмена	Отформатировать карту памяти.	
Часовой пояс	+12 / -12	Установите Ваш часовой пояс.	+3

Сброс настроек		Сбросить установки на заводские.	
Демо-режим	ВКЛ / ВЫКЛ	При включении данной функции устройство продемонстрирует пример оповещений радарного модуля и обнаружения камер по GPS базе. Функция автоматически отключается при выключении прибора.	ВЫКЛ
Версия ПО		Текущая версия ПО видеорегистратора.	

ПРОСМОТР ВИДЕО

Для перехода в режим просмотра видео на экране устройства нажмите и удерживайте кнопку DVR более 2 сек. Кнопками ▲ и ▼ выберите необходимый файл и нажмите кнопку DVR для начала и остановки воспроизведения.

Для выхода из режима просмотра нажмите кнопку ●/🔒.

РАСШИРЕННЫЙ ДИНАМИЧЕСКИЙ ДИАПАЗОН WDR

Видеорегистратор оснащен функцией WDR.

WDR является динамическим режимом видеосъемки, при котором в ярких и темных местах можно получить улучшенное качество видео в сравнении с обычной видеозаписью.

Данная функция включена по умолчанию.

Принцип работы:



НОЧНОЙ РЕЖИМ

Функция ночного режима в видеорегистраторе – это опция, которая позволяет улучшить качество видеозаписи в условиях низкой освещенности или в темное время суток.

Одной из основных особенностей ночного режима является понижение экспозиции на -2 единицы. Это означает, что камера уменьшает количество света, попадающего на сенсор, чтобы избежать пересвета из-за ярких источников света и сохранить детали в темных областях кадра.

Понижение экспозиции может привести к некоторой потере яркости и контрастности в изображении, что компенсируется функцией WDR.

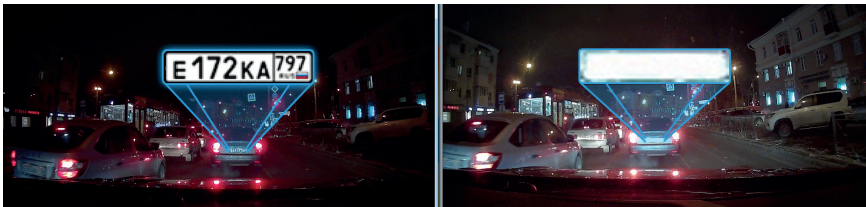

ДЕТЕКТИРОВАНИЕ СИГНАЛОВ РАДАРОВ И ЛАЗЕРОВ

Сигналы радаров и лазеров принимаются с помощью радарной антенны и линзы для приема лазеров. Прибор принимает сигналы в различных диапазонах и информирует пользователя о диапазоне, в котором был принят сигнал. Доступные диапазоны: К, Х. Радарный комплекс «Стрелка» работает в диапазоне К, но сигнал этого комплекса отличается, поэтому «Стрелка» детектируется как отдельный тип сигнала.

В России в основном используются радары, работающие в диапазоне К, поэтому этот диапазон особо важен для корректной работы прибора. Он включает в себя все диапазоны радарных комплексов, которые используются в России.

Пользователь может включить или отключить диапазоны по своему усмотрению. При отключении диапазона К радар работает в сигнатурном режиме.

УСИЛИТЕЛЬ СЛАБЫХ СИГНАЛОВ LNA

Маломощный усилитель (LNA) представляет собой электронный компонент, который усиливает сигнал очень низкой мощности без существенного ухудшения его отношения сигнал/шум (SNR). Любой электронный усилитель увеличивает мощность как сигнала, так и шума, присутствующего на его входе, но усилитель также вносит некоторый дополнительный шум. LNA разработаны для минимизации этого дополнительного шума путем выбора специальных компонентов, рабочих точек и топологии схемы. Минимизация дополнительного шума должна сочетаться с другими целями проектирования, такими как усиление мощности и согласование импеданса.

ПОКАЗАНИЯ ДИСПЛЕЯ

Fujida® Karma Pro Max оснащен GPS-антенной, а в память прибора загружена база данных радаров и камер. После включения детектор соединится со спутниками. При обнаружении камеры по базе либо в радарном диапазоне дисплей покажет:

Текущая либо средняя скорость

Лимит скорости на участке

Расстояние до камеры



«СНИЖАЙТЕ СКОРОСТЬ!»

Голосовое оповещение «Снижайте скорость!» срабатывает в следующих ситуациях:

Если между 2-мя фиксирующими камерами «Автодория» или «Автоураган» **средняя скорость** автомобиля превысит максимальную разрешенную скорость на участке, дисплей покажет:

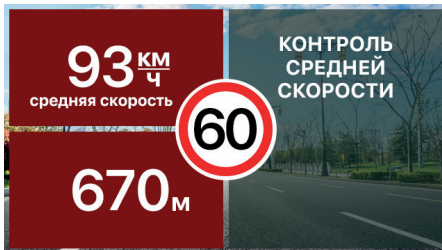

Если перед камерой, измеряющей скорость (Кордон, Одиссей, Робот, Кречет, Места и т.д.), **текущая скорость** превысит максимальную разрешенную скорость на участке, дисплей покажет:



ПОДКЛЮЧЕНИЕ КОМБО-УСТРОЙСТВА К СЕТИ ПИТАНИЯ

Подключите штекер шнура питания к входу для питания комбо-устройства. Адаптер питания подключите к гнезду прикуривателя автомобиля.

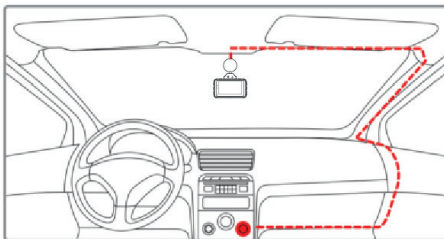

После запуска двигателя устройство включится автоматически.



Функция распознавания дорожных знаков скорости в видеорегистраторе - это технология, которая позволяет автоматически обнаруживать и распознавать дорожные знаки, связанные с ограничением скорости, и выводить соответствующую информацию на экран устройства. Основным принципом работы функции распознавания дорожных знаков скорости является использование компьютерного зрения и алгоритмов обработки изображений. Сначала видеоизображение разбивается на отдельные кадры, затем происходит обнаружение дорожных знаков на каждом кадре. Для обнаружения знаков скорости используются специальные алгоритмы, которые позволяют быстро и точно выделять знаки скорости на кадре. Функция распознавания дорожных знаков скорости в видеорегистраторе помогает повысить безопасность на дорогах и предотвратить возможные нарушения скоростного режима. Она также может быть полезна для улучшения качества вождения, так как помогает водителю соблюдать ограничения скорости и снизить риск возникновения аварий. Функция работает в зависимости от скорости движения автомобиля. Распознавание знака происходит при скорости движения выше обнаруживаемого знака. После скорости свыше 80км/ч комбо начинает распознавать все знаки скорости.

ОБНОВЛЕНИЕ ПРОШИВКИ И БАЗЫ КАМЕР ЧЕРЕЗ WIFI ДЛЯ IOS (APPLE)

1. Вставьте карту памяти в комбо (без карты памяти обновление невозможно) и включите его с помощью кабеля питания, идущего в комплекте.
2. Скачайте на смартфон приложение Fujida.Pro из AppStore и разрешите доступ к памяти и местоположению.
3. Включите WiFi на комбо (нажмите кнопку DVR, в меню выберите пункт WiFi).
4. Включите WiFi на телефоне, найдите сеть Fujida и подключитесь к ней (пароль 12345678).
5. Откройте приложение Fujida.Pro на смартфоне.
6. Зайдите в раздел «Обновление ПО» и нажмите на «Загрузить обновления», оно загрузится на телефон. Далее нажмите на «Установка обновления», после чего обновление установится на устройство.
7. Комбо выключится (индикатор горит синим цветом) и снова включится, при этом на дисплее появится статус обновления в %.

Процесс обновления может занимать 3-5 минут. Питание выключать нельзя. После завершения обновления комбо еще раз перезагрузится и будет готово к работе.

AppStore



ОБНОВЛЕНИЕ ПРОШИВКИ И БАЗЫ КАМЕР ЧЕРЕЗ WIFI ДЛЯ ANDROID

1. Вставьте карту памяти в комбо (без карты памяти обновление невозможно) и включите его с помощью кабеля питания, идущего в комплекте.
2. Скачайте на смартфон приложение Fujida из PlayMarket и разрешите доступ к памяти и местоположению.
3. Включите WiFi на комбо (нажмите кнопку DVR, в меню выберите пункт WiFi).
4. Найдите в списке WiFi телефона сеть Fujida и подключитесь к ней (пароль 12345678).
5. Откройте приложение Fujida на смартфоне и для идентификации устройства перейдите в настройки.
6. Зайдите в раздел «Обновление ПО» и нажмите на «Подтвердить» (приложение перейдет в настройки WiFi телефона).

PlayMarket



7. Необходимо выбрать домашнюю сеть WiFi либо отключить WiFi, чтобы использовать мобильные данные 3G/4G для скачивания обновления.
8. Вернитесь в приложение Fujida на телефоне, войдите в раздел «Обновление ПО».
9. В приложении нажмите «Проверка» (появится информация о новой прошивке) и нажмите «Загрузка обновления».
10. После загрузки обновления в телефон в приложении нажмите «Подтвердить» и подключите телефон к сети Fujida по WiFi.
11. Перейдите в приложение и нажмите «Установка обновления».
12. Комбо выключится (индикатор горит синим цветом) и снова включится, при этом на дисплее появится статус обновления в %.

Процесс обновления занимает 3-5 минут. Питание выключать нельзя. После завершения обновления комбо еще раз перезагрузится и будет готово к работе.

*В некоторых моделях Android-смартфонов для корректного сопряжения с устройством необходимо отключать мобильную передачу данных во время обнаружения комбо-устройства, передачи программного обеспечения на комбо-устройство. Мобильную передачу данных необходимо использовать только для скачивания программного обеспечения для дальнейшей передачи на смартфон.

ОБНОВЛЕНИЕ ПРОШИВКИ С ПОМОЩЬЮ КАРТЫ ПАМЯТИ

1. Скачайте файл с прошивкой с официального сайта www.fujida.su, извлеките файлы из архива.
2. Отформатируйте карту памяти и перенесите разархивированные файлы на карту памяти microSD.
3. Вставьте карту памяти со скачанными файлами в слот комбо.
4. Включите комбо с помощью кабеля питания, идущего в комплекте.
5. На экране будет отображаться статус обновления прошивки в процентах.
6. По завершению процесса устройство автоматически перезагрузится. Файлы с карты памяти будут удалены автоматически. Проверьте в меню настроек, нужна ли версия прошивки отображена.

РАБОТА С КОНДЕНСАТОРНОЙ БАТАРЕЕЙ

Ваш прибор оснащен суперконденсатором. Fujida Karma Pro Max не использует стандартную аккумуляторную батарею по двум причинам:

1. Срок службы аккумулятора намного ниже, чем у суперконденсатора;
2. Аккумуляторная батарея может расплавиться под воздействием высокой температуры или взорваться.

Суперконденсатор применяется только для сохранения последнего файла видеозаписи в момент отключения питания. Поэтому устройство невозможно использовать как портативную видеокамеру.

КОМПЛЕКТАЦИЯ

- Комбо-устройство
- Магнитное крепление на присоске
- Провод питания с дополнительным входом USB
- Адаптер USB для карт памяти
- Набор клипс и лопатка для скрытой установки провода питания
- Фиксатор крепления на 3М скотче
- Защитная плёнка для ветрового стекла
- Мешок для хранения и переноски устройства
- Салфетка для протирки
- Чехол для переноски

ТЕХНИЧЕСКИЕ ХАРАКТЕРИСТИКИ	
Процессор	Novatek 96675
Сенсор	Sony IMX335
Объектив	6-слойная стеклянная линза
Угол обзора	170 градусов
Дисплей	3" IPS

Датчик света	Есть (для автоматического изменения яркости дисплея)
Разрешение основной камеры	2560 *1440 (30 к/с) / 2304*1296 (30 к/с) / 1920*1080 (60 к/с) / 1920*1080HDR (30 к/с)
Баланс белого	Авто
Экспозиция	Авто
Циклическая запись	Есть, блоками по 1, 3 и 5 мин., без пауз
Защита файла от стирания	Есть
Автостарт записи	Есть
G-сенсор	Есть
Датчик движения	Есть
Стабилизатор изображения	Есть
Функция WDR	Есть
Носитель информации	Micro SD (10 класс) UHS-1
Максимальный объём карты памяти	до 128 Гб
Формат записи видео	MPEG-TS
Штамп на видео	Дата, время, координаты, номер авто, скорость
WiFi модуль	Есть (для обновления ПО, просмотра и резервного копирования видео файлов)
Микрофон и динамик	Встроенные
GPS / ГЛОНАСС	Есть
Процессор радар-детектора	Nation с технологией EXTREME SENSITIVITY PLATFORM® (ESP®)

Распознавание типов камер	Сигнатурная технология
Тип приёмника радиоволн	Супергетеродин, двойной преобразователь частот; Частотный дискриминатор; Цифровая обработка сигнала; усилитель Low-Noise Amplifier (LNA)
Тип приёмника лазерного излучения	Quantum Limited Video Receiver; Multiple Laser Sensor Diodes
Крепление	Легкосъемный магнитный кронштейн со сквозным питанием
Входное напряжение комбо-устройства	DC 12В
Входное напряжение ЗУ	DC 12-24В
Размер, вес	95 мм x 55 мм x 30 мм, около 70 гр.
Раб. температура/влажность	-35°C ~ + 55°C / 10% - 80%
Гарантия	2 года

ДОПОЛНЕНИЕ К ИНСТРУКЦИИ ПО ЭКСПЛУАТАЦИИ

Уважаемый покупатель! Благодарим Вас за покупку.

Надеемся, что данное изделие будет безупречно функционировать при соблюдении правил его эксплуатации. Однако если Ваше изделие будет нуждаться в гарантийном обслуживании, просим обратиться к дилеру (продавцу), у которого Вы приобрели это изделие, или в один из авторизованных сервисных центров. Но прежде внимательно ознакомьтесь с инструкцией по эксплуатации.

ДОПОЛНИТЕЛЬНЫЕ УСЛОВИЯ

- При покупке убедительно просим Вас внимательно изучить инструкцию по эксплуатации и проверить правильность заполнения гарантийного талона. Серийный номер, версия и наименование модели приобретенного Вами изделия должны быть идентичны записи в гарантийном талоне.

- Не допускается внесение в талон каких-либо изменений, исправлений. В случае неправильного или неполного заполнения гарантийного талона немедленно обратитесь к продавцу.
- Данное изделие представляет собой технически сложный товар бытового назначения. При бережном и внимательном отношении оно будет надёжно служить Вам долгие годы. В ходе эксплуатации не допускайте механических повреждений, попадания внутрь посторонних предметов, жидкостей, насекомых.
- В течение всего срока службы следите за сохранностью маркировочной наклейки с обозначением наименования модели, версии, серийного номера изделия. Повреждение или отсутствие маркировочной наклейки может стать причиной отказа в гарантийном обслуживании.
- Если в процессе эксплуатации изделия Вы обнаружите, что параметры его работы отличаются от изложенных в инструкции по эксплуатации, рекомендуем обратиться за консультацией в организацию, продавшую Вам товар, либо в любой авторизованный сервисный центр, адреса и телефоны которых указаны в данном талоне.
- Во избежание возможных недоразумений сохраняйте в течение срока службы документы, прилагаемые к товару при его продаже (товарный чек, инструкция по эксплуатации, гарантийный талон).

УСЛОВИЯ ГАРАНТИИ

Настоящая гарантия действительна при соблюдении следующих условий:

1. Все поля в гарантийном талоне (дата продажи, печать и подпись продавца, информация о продавце, подпись покупателя) должны быть заполнены правильно.
2. Срок службы соответствует сроку гарантии.
3. Ремонт производится в стационарной мастерской авторизованного сервисного центра при предъявлении полностью и правильно заполненного гарантийного талона.
4. Гарантия включает в себя выполнение ремонтных работ и замену неисправных частей.
5. Не подлежат гарантийному ремонту изделия с дефектами, возникшими вследствие:
 - неправильной транспортировки, установки или подключения изделия;
 - механических, тепловых и иных повреждений, возникших по причине неправильной эксплуатации с нарушением правил, изложенных в руководстве по эксплуатации;
 - небрежного обращения или несчастного случая;

- действий третьих лиц или обстоятельств непреодолимой силы (стихия, пожар, молния и т.д.);
- попадания внутрь посторонних предметов, жидкостей, насекомых; повреждений животными;
- сильного загрязнения и запыления;
- ремонта или внесения несанкционированных изготовителем конструктивных или схмотехнических изменений как самостоятельно, так и неуполномоченными лицами;
- отклонений параметров электрических сетей от Государственных Технических Стандартов (ГОСТов);
- воздействия вредоносных программ;
- некорректного обновления программного обеспечения как самим пользователем, так и неуполномоченными лицами;
- использования изделия не по назначению, в промышленных или коммерческих целях.

6. Гарантия не включает в себя подключение, настройку, установку, монтаж и демонтаж оборудования, техническое и профилактическое обслуживание, замену расходных элементов (карт памяти, элементов питания, фильтров и пр.).

7. Изготовитель не несёт ответственности за пропажу и искажение данных на съёмных носителях информации, используемых в изделии.

8. Замену изделия или возврат денежных средств авторизованный сервисный центр не производит.

9. Продавец оставляет за собой право проведения технической экспертизы качества изделия в установленные законодательством сроки.

Изготовитель гарантирует бесплатное устранение технических неисправностей товара в течение гарантийного срока эксплуатации в случае соблюдения Покупателем вышеперечисленных правил и условий гарантийного обслуживания. Напоминаем, что для обеспечения длительной качественной работы изделия необходимо своевременное техническое и профилактическое обслуживание согласно Руководству по эксплуатации.

Компания-производитель оставляет за собой право вносить изменения в конструкцию, дизайн и комплектацию товара без предварительного уведомления, если данные изменения направлены на улучшение его эксплуатационных характеристик.

ГАРАНТИЙНЫЙ ТАЛОН

Модель:

Fujida® Karma Pro Max

Срок гарантии:

24 месяца

Серийный номер:



Дата продажи

Подпись покупателя

Производитель: Fujida® Premium Tech.

Гарантийное сервисное обслуживание:

Адрес ближайшего сервисного центра Вы можете узнать:

- на сайте www.fujida.su;
- по бесплатному телефону 8 (800) 500-31-16.

Компания-производитель оставляет за собой право вносить изменения в список авторизованных сервисных центров, включая изменения адресов и существующих телефонов. Товар сертифицирован в соответствии с законом «О защите прав потребителей».

Отказ от ответственности

Любые технические характеристики устройств и документация могут быть изменены без предварительного уведомления. Компания Fujida® Premium Tech. не гарантирует, что данный документ не содержит ошибок. Компания Fujida® Premium Tech. не несет ответственности за ущерб, причиненный прямо или косвенно от ошибок, упущений или несоответствий между устройствами и документацией.

Компания-производитель оставляет за собой право вносить изменения в конструкцию, дизайн и комплектацию товара без предварительного уведомления, если данные изменения направлены на улучшение его эксплуатационных характеристик.

Примечания

Не все модели могут использоваться во всех регионах.

В зависимости от приобретенной модели цвет и внешний вид устройства и аксессуаров могут не полностью совпадать с описанием, приведенном в этом документе.

Торговые марки

© Fujida® Premium Tech. Все права защищены. Все торговые марки являются торговой собственностью их владельцев.



* Данное руководство носит исключительно справочный характер и не может служить основанием для претензии